

ELEVACION LATERAL IZQUIERDA

1:50

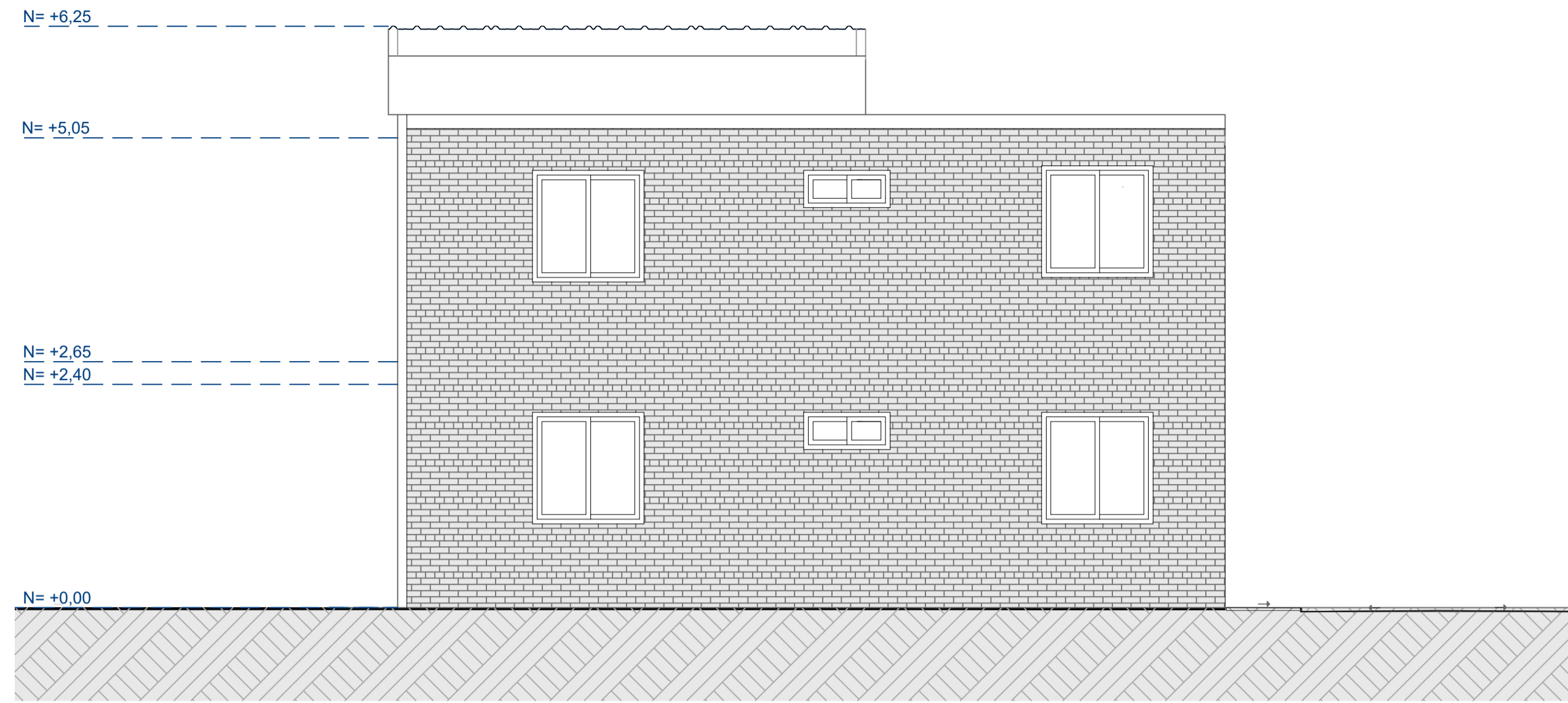

ELEVACION LATERAL DERECHA

1:50

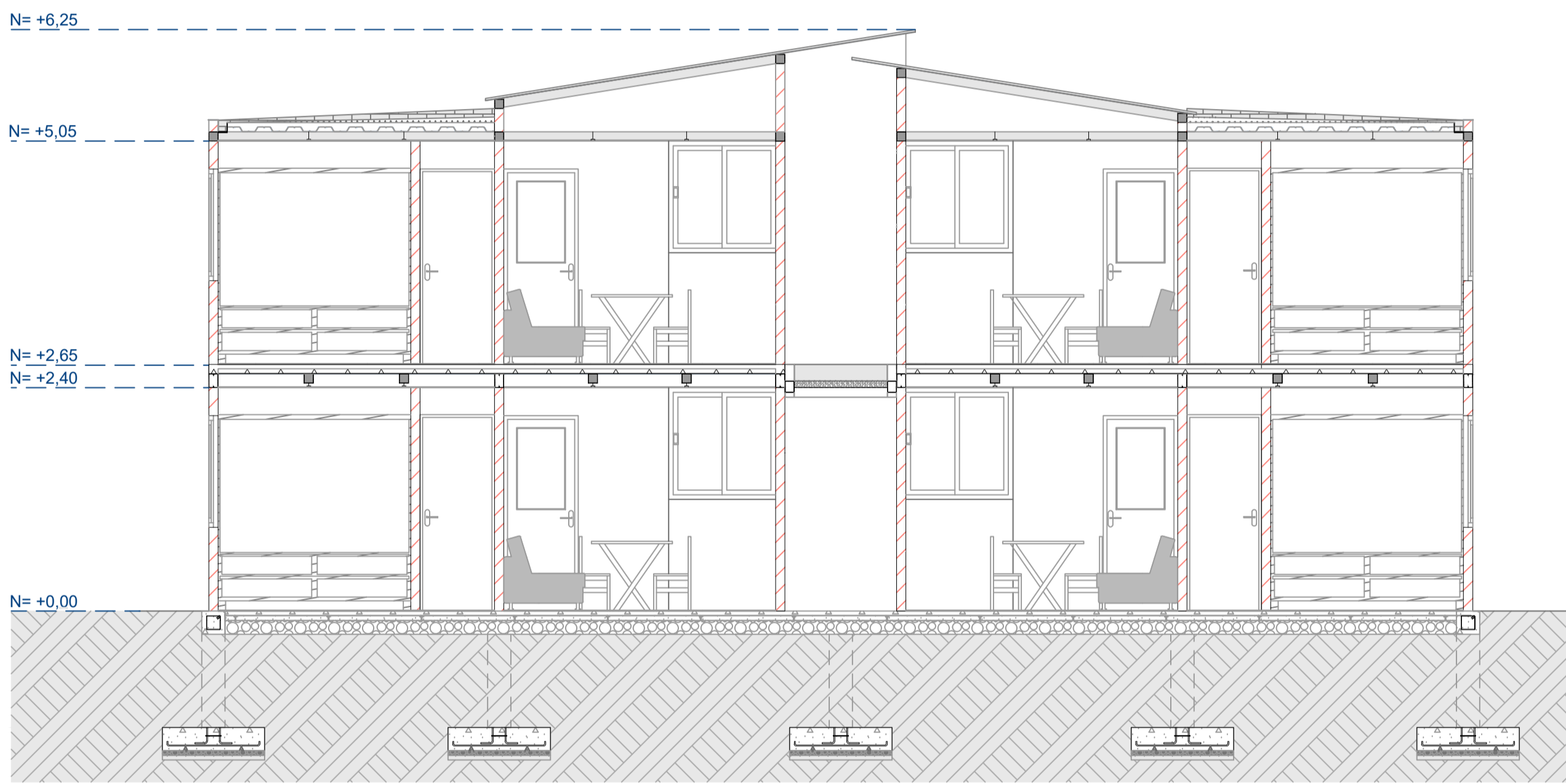

SECCION A-A'

1:50

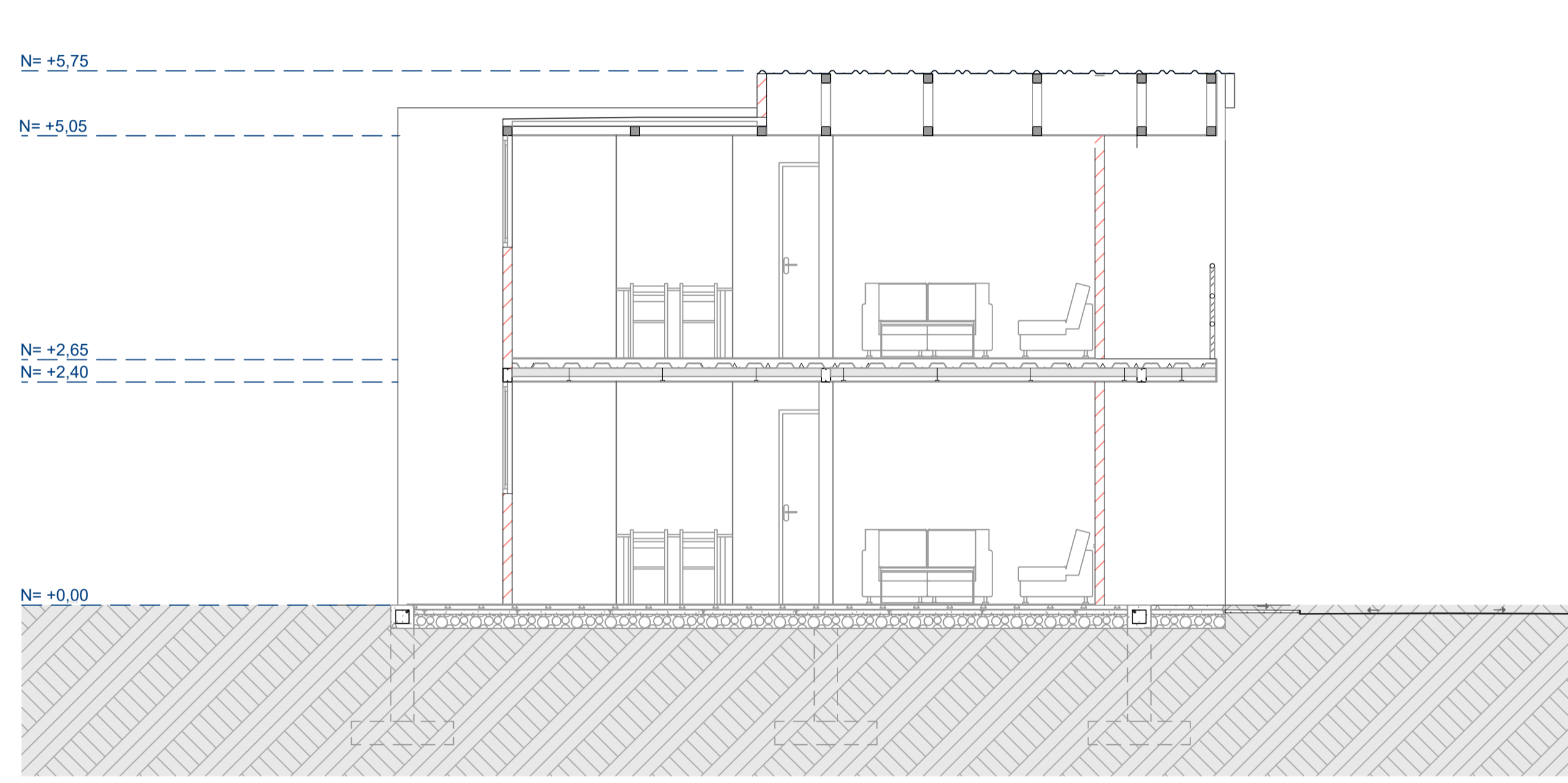

SECCION A-A'

1:50

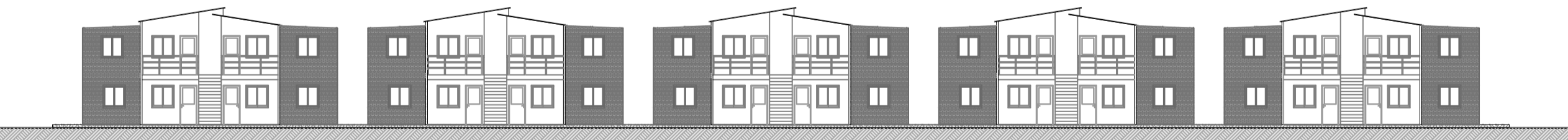

ELEVACION GENERAL "A"

1:250



ELEVACION GENERAL "B"

1:250

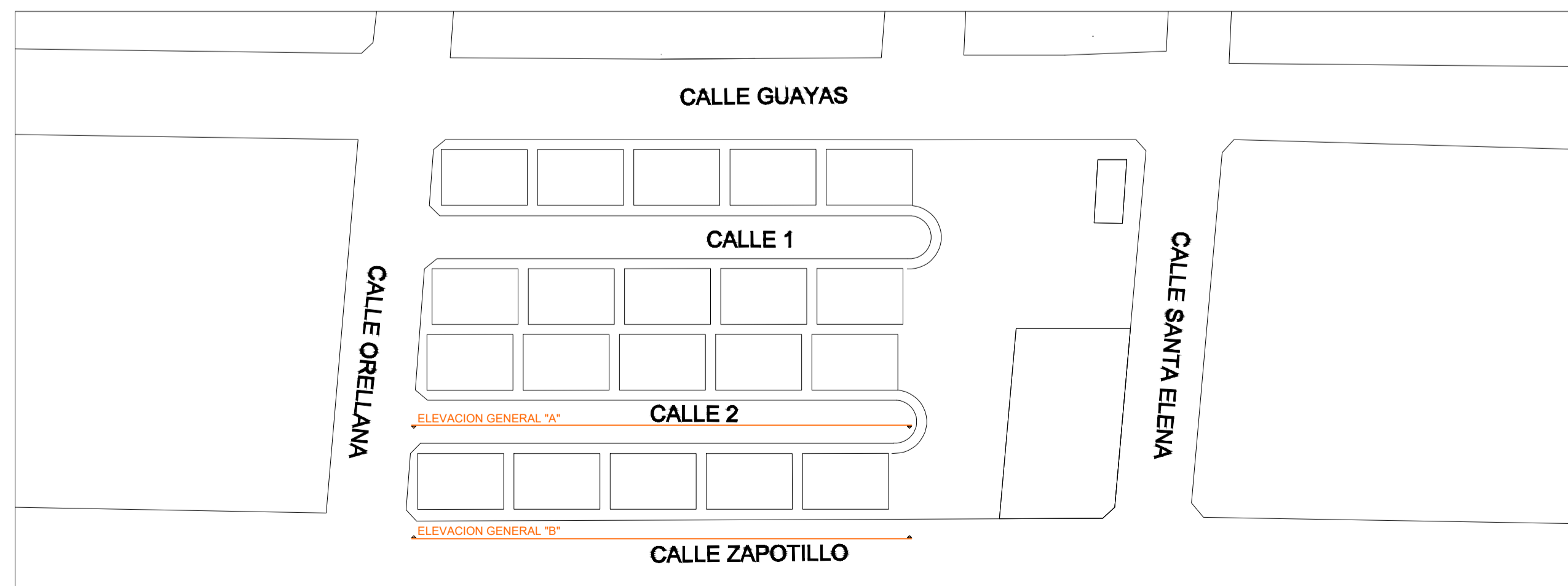

EMPLAZAMIENTO DEL CONJUNTO

1:750



FOTOGRAFÍAS ESTADO ACTUAL



NOMBRE DEL PROYECTO:  
VIVIENDA DE INTERES SOCIAL  
CONJUNTO HABITACIONAL  
"LAS AMÉRICAS"

FIRMAS:

ING CASTILLO  
GERENTE EPMUVIC

ARQ. SANTOS  
TECNICO EPMUVIC

CONTENIDO:  
ELEVACION LATERAL DERECHA - ELEVACION  
LATERAL IZQUIERDA - SECCION A-A' - SECCION  
B-B' - ELEVACIONES DE CONJUNTO A Y B -  
EMPLAZAMIENTO DE CONJUNTO

DISEÑO: ARQ. PABLO SANTOS JARAMILLO  
TECNICO EPMUVIC

DIBUJO: ARQ. PABLO SANTOS JARAMILLO  
TECNICO EPMUVIC

REVISIÓN: ING PAULINA CASTILLO PINTADO  
GERENTE EPMUVIC

ESCALA: INDICADAS

FECHA: 16 ABRIL DE 2024

APROBACIÓN:

LÁMINA: 3/5